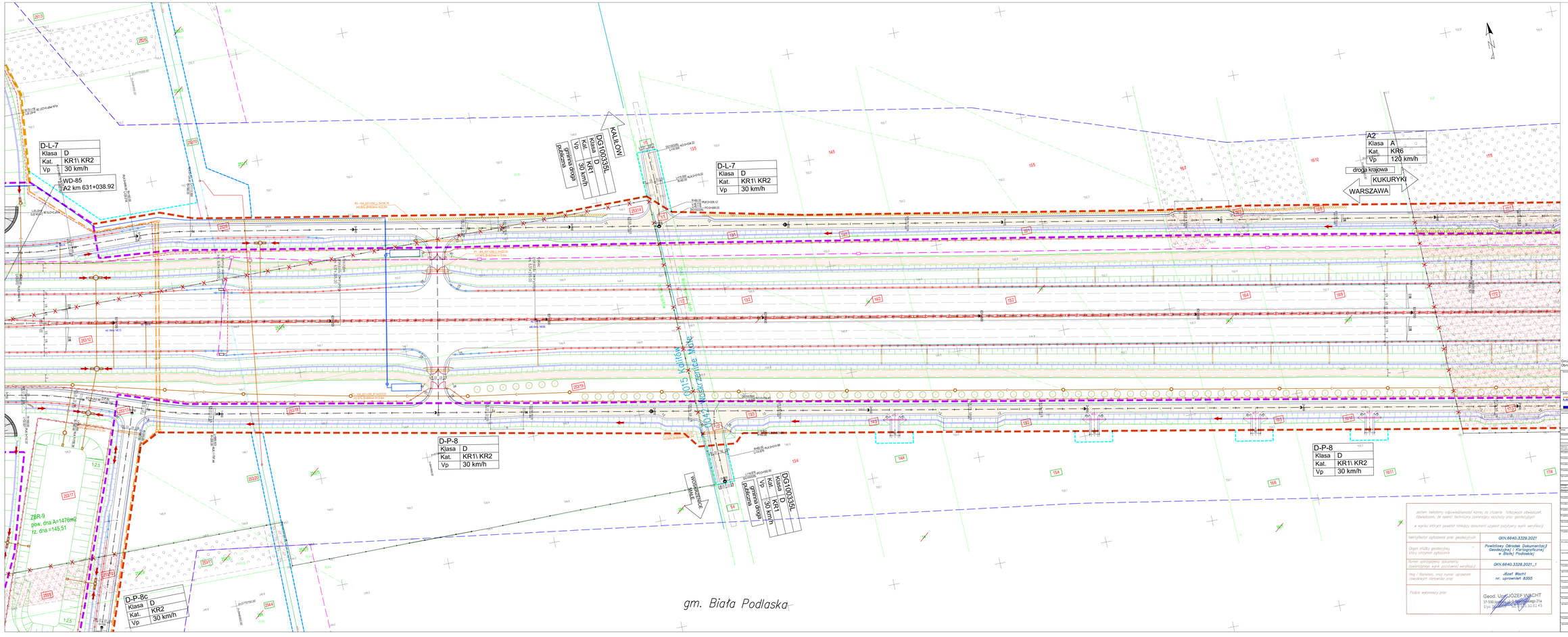

Gmina Biała Podlaska
Obręby w zakresie arkusza nr 14: 0015 Kałłów, 0042 Woskrzenice Małe

GDDKiA

Skarb Państwa
Generalny Dyrektor Dróg Krajowych i Autostrad
reprezentowany przez:
Generalną Dyrekcję Dróg Krajowych i Autostrad Oddział w Warszawie
ul. Mińska 25, 03-808 Warszawa

Jednostka projektowa
MOSTY GDAŃSK
MOSTY GDAŃSK Sp. z o.o.
ul. Leśnowiczy Stok 12a
80-177 Gdańsk
tel. 58 554 11 80, fax 58 554 11 80 94

Budowa autostrady A2 od węzła Ciołkór do granicy Państwa
"Odcinek X: wpust Ciołkór bez węzła - km 640+703
(od km 624+830 do km 640+703)"
Zakres od km 624+830 do km 641+011

PROJEKT ZAGOSPODAROWANIA TERENU

Projektant	PROJEKT HYDROTECHNICZNY	Nr ewidencyjny	MOSTGDAŃSK/2021/HYD/01
Projektant	BRANŻA DROGOWA		
Projektant	mgr inż. Adam NADOLNY	K/GK/01	
Projektant	inż. Daniel KLASA	POM/0070/PODR/09	
Projektant	mgr inż. Arkadiusz MUŁAREWICZ	WAM/0042/PRD/20	
Projektant	mgr inż. Krzysztof GIRSZEWSKI	POM/0009/PODR/13	
Projektant	mgr inż. Piotr BARSZWICZ	POM/0273/PODR/14	
Projektant	mgr inż. Marta MALESIŃSKA	POM/0095/PODR/11	
Projektant	BRANŻA MOSTOWA		
Projektant	mgr inż. Adam NADOLNY	K/GK/01	
Projektant	mgr inż. Tomasz MOŻDŻOWICZ	MOS/0243/PODR/09	
Projektant	mgr inż. Krystian MAJOCHA	POM/0077/PODR/11	
Projektant	mgr inż. Artur WIŚNIEWSKI	WAM/0072/PRM/20	
Projektant	mgr inż. Katarzyna FIECHOWSKA	POM/0120/PODR/15	
Projektant	mgr inż. Grzegorz PAWLUK	POM/0113/PODR/17	
Projektant	mgr inż. Marcin PETRONG	POM/0062/PODR/14	
Projektant	BRANŻA SANITARNA		
Projektant	mgr inż. Piotr SIEKIERKOWSKI	ASP/0133/POD/05	
Projektant	mgr inż. Tomasz KOCHANOWSKI	KOP/0032/POD/10	
Projektant	mgr inż. Przemysław LEWANOWSKI	KOP/0009/PWIS/16	
Projektant	BRANŻA ELEKTROENERGETYCZNA		
Projektant	mgr inż. Łukasz DADRAGE	POM/0011/PODT/11	
Projektant	mgr inż. Andrzej RACZKOWSKI	POM/0011/PODT/14	
Projektant	BRANŻA KONSTRUKCYJNA		
Projektant	mgr inż. Dominik KOWALSKI	WKP/0017/PODK/04	
Projektant	mgr inż. Włodzimierz ROWGIELSKI	197/78	
Projektant	BRANŻA TELETECHNICZNA		
Projektant	mgr inż. Mateusz HENC	POM/0061/PODT/09	
Projektant	inż. Krzysztof HIRSH	185/1900/U	
Projektant	BRANŻA INSTALETYCZNA		
Projektant	mgr inż. Marcin FILIPCZAK	POM/0311/PODSE/21	
Projektant	mgr inż. Andrzej PIENIĄŻEK	5791/GE/92	

Jestem świadomy odpowiedzialności karnej za złożenie fałszywych oświadczeń. Oświadczam, że operat techniczny zawierający rezultaty prac geodezyjnych w wyniku których powstał niniejszy dokument wzięto pozytywny wynik weryfikacji

Identyfikator zgłoszenia prac geodezyjnych	GKN.6640.3329.2021
Organ ośrodka geodezyjnej i kartograficznej zgłaszania	Powiatowy Ośrodek Dokumentacji Geodezyjnej i Kartograficznej w Białej Podlaskiej
Numer sporządzonej dokumentu zawierającego wynik pozytywny weryfikacji	GKN.6640.3329.2021_1
Imię i Nazwisko, oraz numer uprawnień zawodowych wykonawcy prac	Józef Wacht nr. uprawnień 8355
Podpis wykonawcy prac	Geod. Uprawnienia Józef WACHT 17-500 Hajnówka, ul. Piłsudskiego 17a Tel. 85 682 23 35, 85 682 45

gm. Biała Podlaska

Skala	1:500
Data opracowania	18 listopada 2022
Data sprawdzenia	18 listopada 2022
Rewizja	A
Arkusz	2.1
Nr arkusza	14