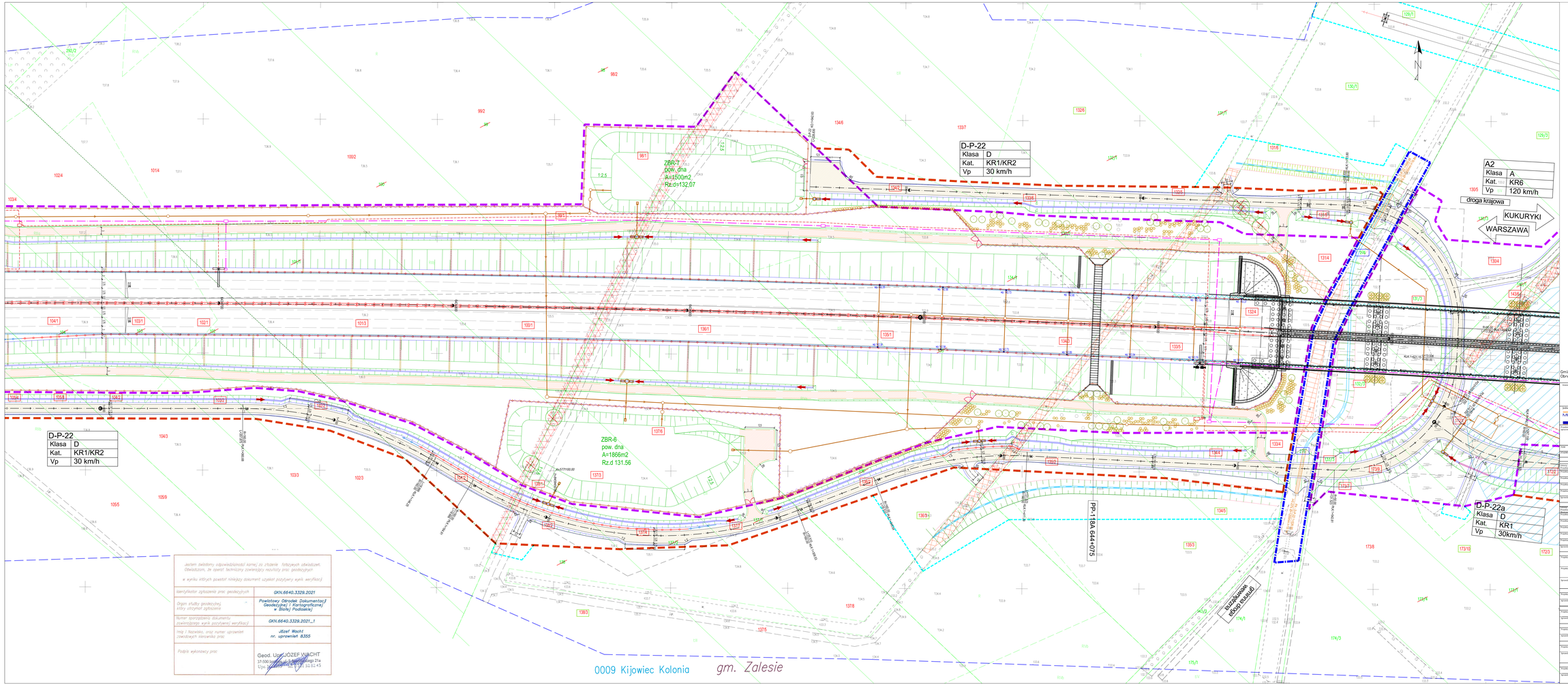


Gmina Zalesie
Obręby w zakresie arkusza nr 07: 0009 Kijowiec Kolonia

Jestem świadomy odpowiedzialności karnej za złożenie fałszywych oświadczeń. Oświadczam, że operat techniczny zawierający rezultaty prac geodezyjnych w wyniku których powstał niniejszy dokument uzyskał pozytywny wynik weryfikacji

| | |
|---|---|
| Identyfikator zgłoszenia prac geodezyjnych | GKN.6640.3329.2021 |
| Organ służby geodezyjnej, który otrzymał zgłoszenie | Powiatowy Ośrodek Dokumentacji Geodezyjnej i Kartograficznej w Białej Podlaskiej |
| Numer sporządzonej dokumentu (zawierającego wynik pozytywnej weryfikacji) | GKN.6640.3329.2021_1 |
| Imię i Nazwisko, oraz numer uprawnień zawodowych kierownika prac | Józef Wacht nr. uprawnień 8355 |
| Podpis wykonawcy prac | Geod. Uprawnienia JÓZEF WACHT 37-500 Jarosław, ul. Sikorskiego 21a Upr. geodezyjne nr 8355, tel. 16 82 45 |

Skarb Państwa -
Generalny Dyrektor Dróg Krajowych i Autostrad
reprezentowany przez:
Generalna Dyrektorja Dróg Krajowych i Autostrad Oddział w Warszawie
ul. Mińska 25, 03-808 Warszawa

Jednostka projektowa: MOSTY GDAŃSK Sp. z o.o.
ul. Żelaznowy Szyk 12a
80-177 Gdańsk
tel.: +48 58 341 00 84

Przedmiot dokumentacji: **Budowa autostrady A2 od węzła Cieśliborz do granicy Państwa**
**"Odcinek X: km 640+703 – węzeł Dobrzyń z wężem**
**(od km 640+703 do km 650+300)" Zakres od km 641+011 do km 650+287**

Tytuł: PROJEKT ZAGOSPODAROWANIA TERENU

| | | | |
|---|---|---|---|
| Przedmiot: | PROJEKT BUDOWLANY | SKALA: | WIELOBRANŻOWY |
| | BRANŻA DROGOWA | | |
| Stanowisko: Projektant: | mgr inż. Adam NADOLNY | A/GA/01 | |
| Projektant: | inż. Daniel KLASA | POM/0075/POOD/09 | |
| Projektant: | mgr inż. Arkadiusz MUŁAREWICZ | MAM/0065/PBH/20 | |
| Projektant: | mgr inż. Krzysztof GIRSZEWSKI | POM/0060/POOD/13 | |
| Projektant: | mgr inż. Piotr BĄKIEWICZ | POM/0277/POOD/14 | |
| Sprawdzający: | mgr inż. Marta MALIŁEWSKA | POM/0095/POOD/11 | |
| | BRANŻA MOSTOWA | | |
| Stanowisko: Projektant: | mgr inż. Adam NADOLNY | A/GA/01 | |
| Projektant: | mgr inż. Tomasz MICHNOWICZ | LMI/0240/01 | |
| Projektant: | mgr inż. Krystian MAJOCHA | POM/0077/POOM/11 | |
| Projektant: | mgr inż. Artur WĘSIEROKI | MAM/0072/PBM/20 | |
| Projektant: | mgr inż. Katarzyna PIECHOWSKA | POM/0138/POOM/15 | |
| Projektant: | mgr inż. Grzegorz PAWLIK | POM/0211/POOM/17 | |
| Projektant: | mgr inż. Marcin PSTRONG | POM/0082/POOM/14 | |
| | BRANŻA SANITARNA | | |
| Projektant: | mgr inż. Piotr SIEKIERKOWSKI | KIP/0133/POOS/05 | |
| Projektant: | mgr inż. Tomasz KOCHANOWSKI | KIP/0055/POOS/10 | |
| Sprawdzający: | mgr inż. Przemysław LEWANDOWSKI | KIP/0099/PWBS/16 | |
| | BRANŻA ELEKTROENERGETYCZNA | | |
| Projektant: | mgr inż. Łukasz DABROWSKI | POM/0031/POOE/11 | |
| Sprawdzający: | mgr inż. Andrzej RACZKOWSKI | POM/0031/POOE/14 | |
| | BRANŻA KONSTRUKCYJNA | | |
| Projektant: | mgr inż. Dominik KOWALSKI | WKP/0057/POOK/04 | |
| Sprawdzający: | mgr inż. Włodzimierz NOWOSIELSKI | 197/75 | |
| | BRANŻA ARCHITEKTONICZNA | | |
| Projektant: | mgr inż. arch. Sylwia RZEPNICKA | 383/POOKK/2013 | |
| Sprawdzający: | mgr inż. arch. Jacek Siwulski | 15/GA/00 | |
| | BRANŻA TELEFONICZNA | | |
| Projektant: | mgr inż. Mateusz HING | POM/0001/POOT/09 | |
| Sprawdzający: | inż. Krzysztof HERSH | 183/00/U | |
| | BRANŻA HYDROTECHNICZNA | | |
| Projektant: | mgr inż. Marcin FELINCZAK | POM/0312/PWBH/21 | |
| Sprawdzający: | mgr inż. Andrzej PIENIĄŻEK | 5/P-I/GK/92 | |

Skala: 1:500
Data opracowania: 18 listopada 2022
Data sprawdzenia: 18 listopada 2022
Rodzaj: A
Nr arkusza: 2.1
Nr strony: 07