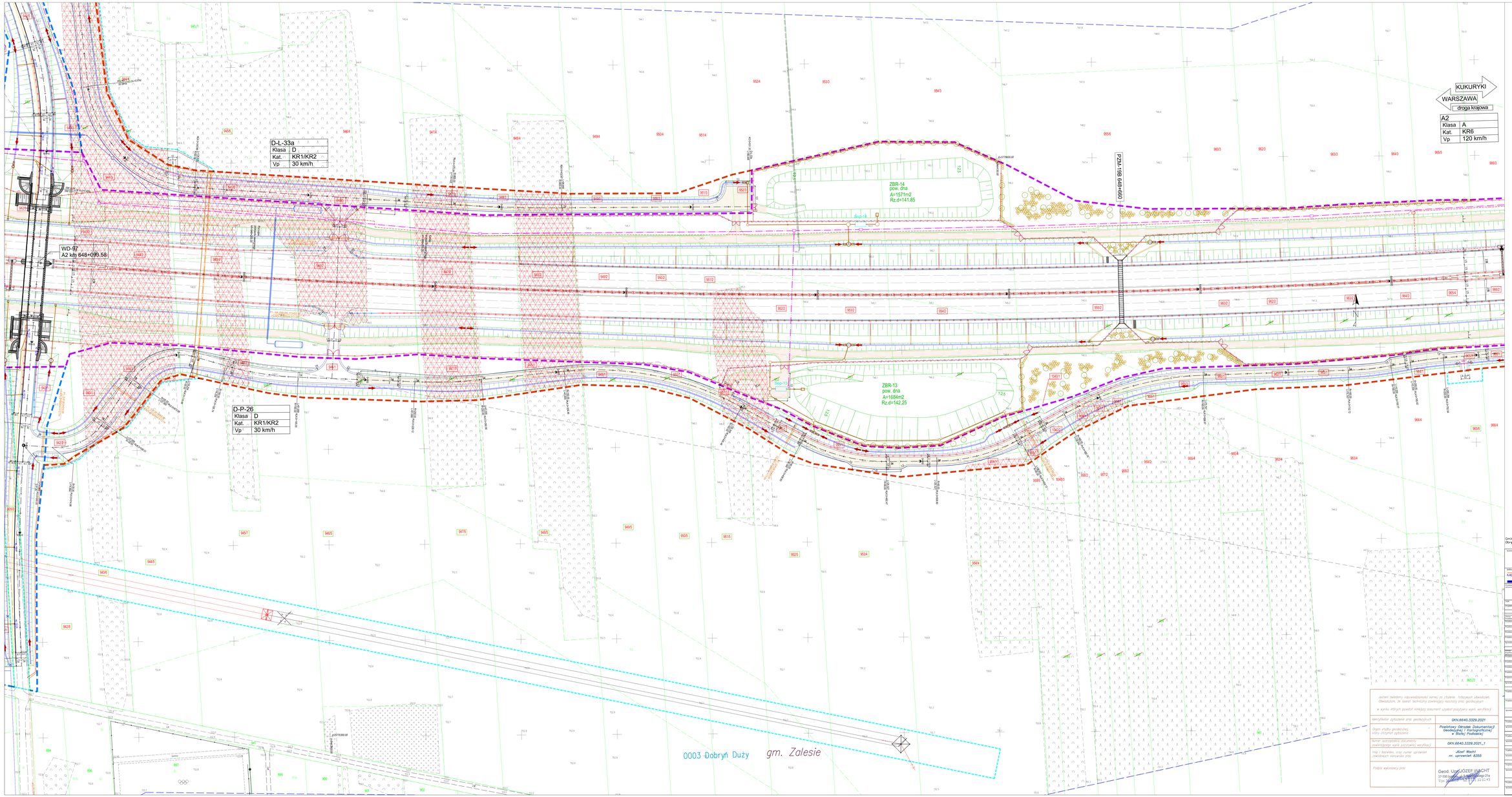

Gmina: Zalesie
Obręby w zakresie arkusza nr 16: 0003 Dobryń Duży

Inwestor: Skarb Państwa – Generalny Dyrektor Dróg Krajowych i Autostrad reprezentowany przez: Generalną Dyrekcję Dróg Krajowych i Autostrad Oddział w Warszawie ul. Mińska 69 03-828 Warszawa

Jednostka projektowa: MOSTY GDAŃSK BIUR S.A. ul. Żaglowcowy Szlak 12a 80-177 Gdańsk tel.: +48 58 341 00 84

Nazwa zadania: **Budowa autostrady A2 od węzła Civibór do granicy Państwa "Odcinek B: km 640+703 – węzeł Dobryń z węzłem (od km 640+703 do km 650+300)" Zakres od km 641+011 do km 650+287**

Tytuł: PROJEKT ZAGOSPODAROWANIA TERENU

Projektant	PROJEKT BUDOWLANY	branża	WEGLEBRAMZDWN
	BRANŻA DROGOWA		Nazwisko
Projektant	mgr inż. Adam NADOLNY		A.NADOLNY
Projektant	inż. Daniel KLASA		D.KLASA
Projektant	mgr inż. Arkadiusz WOLARSKIWICZ		P.WOLARSKIWICZ
Projektant	mgr inż. Krzysztof GRISZEWSKI		P.GRISZEWSKI
Projektant	mgr inż. Piotr BAKIEWICZ		P.BAKIEWICZ
Projektant	mgr inż. Marta MAŁEJEWSKA		P.MAŁEJEWSKA
	BRANŻA MOSTOWA		
Projektant	mgr inż. Adam NADOLNY		A.NADOLNY
Projektant	mgr inż. Tomasz MICHONOWICZ		T.MICHONOWICZ
Projektant	mgr inż. Krystian MAŁOCIAK		P.MAŁOCIAK
Projektant	mgr inż. Artur WĘDERSKI		W.AM.NOT.I.P.BW.OP
Projektant	mgr inż. Katarzyna PIECHOWSKA		P.PIECHOWSKA
Projektant	mgr inż. Grzegorz PAWLUK		P.PIECHOWSKA
Projektant	mgr inż. Marcin PETRONG		P.PIECHOWSKA
	BRANŻA SANITARNA		
Projektant	mgr inż. Piotr SIEKIERKOWSKI		KOP.0010/PMM/OB
Projektant	mgr inż. Tomasz KOCHANOWSKI		KOP.0005/PMM/OB
Projektant	mgr inż. Przemysław LIWANOWSKI		KOP.0009/PMM/OB
	BRANŻA ELEKTROENERGETYCZNA		
Projektant	mgr inż. Łukasz DAŃSKI		P.DAŃSKI
Projektant	mgr inż. Andrzej RACZKOWSKI		P.DAŃSKI
	BRANŻA KONSTRUKCYJNA		
Projektant	mgr inż. Dominik SOWALSKI		WAV/0007/POOC/04
Projektant	mgr inż. Włodzimierz NOWOSIELSKI		147/75
	BRANŻA ARCHITEKTONICZNA		
Projektant	mgr inż. arch. Sylwia RÓŻPRZYSKA		SR/POOKO/2013
Projektant	mgr inż. arch. Jacek Sławiński		15/102/90
	BRANŻA TELETECHNICZNA		
Projektant	mgr inż. Mateusz SINC		P.DR/0001/POOT/09
Projektant	inż. Krzysztof HOJOŚ		185/.06/.0
	BRANŻA HYDROTECHNICZNA		
Projektant	mgr inż. Marcin FELINCIAK		P.DR/0012/PMM/11
Projektant	mgr inż. Andrzej PRINAJDA		129/5/4/92

Jestem świadomy odpowiedzialności karnej za złożenie fałszywych oświadczeń. Oświadczam, że opracowanie zawierające niniejszy projekt, jest kompletne i spełnia wymagania określone w art. 34 ust. 3 ustawy z dnia 7 lipca 1994 r. Prawo budowlane (Dz. U. z 2020 r. poz. 1333 ze zmianami) oraz zgodne z obowiązującymi przepisami i normami.

Sprawdzenie dokumentacji projektowej pod kątem jej kompletności i zgodności z przepisami prawa oraz wymaganiami określonymi w decyzji o zezwoleniu na realizację inwestycji drogowej