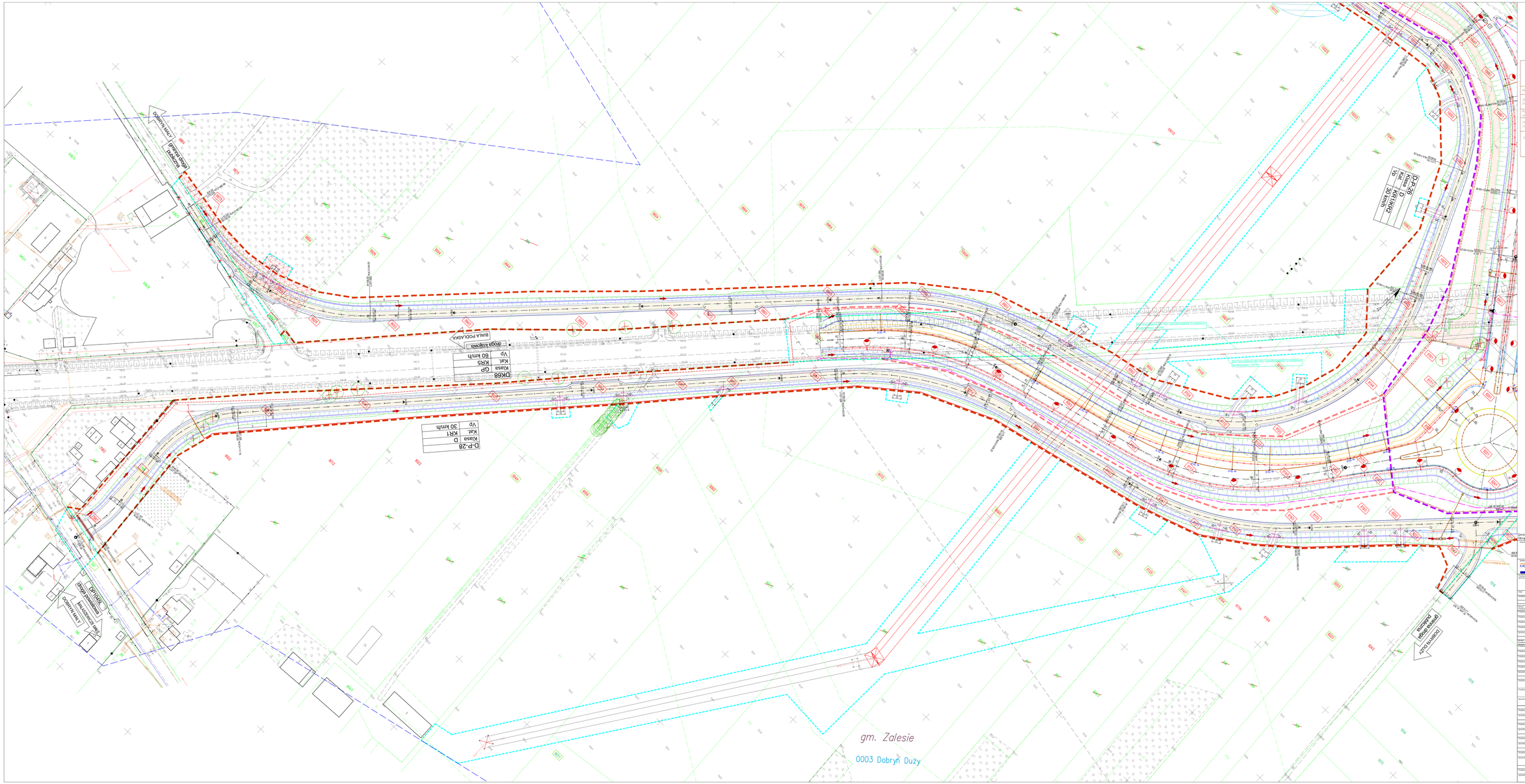

Gmina Zalesie
Obręby w zakresie arkusza nr 20: 0003 Dobryń Duży

Inwestor	Skarb Państwa Generalny Dyrektor Dróg Krajowych i Autostrad reprezentowany przez: Generalną Dyrekcję Dróg Krajowych i Autostrad Oddział w Warszawie ul. Mińska 25, 03-808 Warszawa
Biuro projektowe	MOSTY GDAŃSK Sp. z o.o. ul. Kartuska 249 / Budynek 12a 80-577 Gdańsk tel.: +48 58 341 80 84
Nazwa obiektu	**Budowa autostrady A2 od węzła Ciżbór do granicy Państwa** ***Odcinek XI: km 640+703 – wpust Dobryń z węzłem** **(od km 640+702 do km 650+300)* Zakres od km 641+011 do km 650+287**
Tytuł	PROJEKT ZAGOSPODAROWANIA TERENU
Etap/faza	PROJEKT BUDOWLANY / WYŁOŻENIOWY

BRANŻA DROGOWA			
Projektant / Projektant specjalista	mgr inż. Adam NAZOLNY	WDG/01 upr. bez ograniczeń w specjalności drogowej	
	inż. Daniel KLAJA	POM/2019/POOD/09 upr. bez ograniczeń w specjalności drogowej	
Projektant	mgr inż. Arkadiusz WOLAKIEWICZ	WAM/0065/PBD/20 upr. bez ograniczeń w specjalności drogowej	
Projektant	mgr inż. Krzysztof GRZEŚKOWIAK	POM/0004/POOD/13 upr. bez ograniczeń w specjalności drogowej	
Projektant	mgr inż. Piotr BAKSTAWICZ	POM/0277/POOD/14 upr. bez ograniczeń w specjalności drogowej	
Projektant	mgr inż. Marta WALDEWSKA	POM/0005/POOD/11 upr. bez ograniczeń w specjalności drogowej	
BRANŻA MOSTOWA			
Projektant / Projektant specjalista	mgr inż. Adam NAZOLNY	WDG/01 upr. bez ograniczeń w specjalności drogowej	
	mgr inż. Tomasz MOZIMOWICZ	MAM/0006/PMOS/18 upr. bez ograniczeń w specjalności mostowej	
Projektant	mgr inż. Krystian MAJOCHA	POM/0017/POOM/13	
Projektant	mgr inż. Artur WĘDZIŃSKI	WAM/0017/PBM/20	
Projektant	mgr inż. Katarzyna PIECHOWSKA	POM/0116/BA/POOM/15	
Projektant	mgr inż. Grzegorz PAWLIK	POM/0111/POOM/17	
Sprawdzający	mgr inż. Marcin PYTKOWSKI	POM/0062/POOM/14 upr. bez ograniczeń w specjalności mostowej	
BRANŻA SANITARNA			
Projektant	mgr inż. Piotr SIEKIERKOWSKI	ESP/0133/POOI/05 upr. bez ograniczeń w specjalności instalacyjnej w zakresie sieci, instalacji i urządzeń cieplnych, wentylacyjnych, gazowych, wodociągowych i kanalizacyjnych	
Projektant	mgr inż. Tomasz KOCHANOWSKI	ESP/0055/POOI/18 upr. bez ograniczeń w specjalności instalacyjnej w zakresie sieci, instalacji i urządzeń cieplnych, wentylacyjnych, gazowych, wodociągowych i kanalizacyjnych	
Sprawdzający	mgr inż. Przemysław LEWANDOWSKI	ESP/0099/PWIO/16 upr. bez ograniczeń w specjalności instalacyjnej w zakresie sieci, instalacji i urządzeń cieplnych, wentylacyjnych, gazowych, wodociągowych i kanalizacyjnych	
BRANŻA ELEKTROENERGETYCZNA			
Projektant	mgr inż. Łukasz DAWIAK	POM/0011/POOE/11	
Sprawdzający	mgr inż. Andrzej RACZKOWSKI	POM/0011/POOE/14	
BRANŻA KONSTRUKCYJNA			
Projektant	mgr inż. Dominik KOWALSKI	WKP/0007/PKOM/04 upr. bez ograniczeń w specjalności konstrukcyjno-budowlanej	
Projektant	mgr inż. Włodzimierz NOWOSIELSKI	157/75 upr. bez ograniczeń w specjalności konstrukcyjno-budowlanej	
BRANŻA ARCHITEKTONICZNA			
Projektant	mgr inż. arch. Sylwia KEDPIKOLA	SRL/POOBK/2013 upr. bez ograniczeń w specjalności architektonicznej	
Sprawdzający	mgr inż. arch. Jacek Sławomir	ULOĄ/00 upr. bez ograniczeń w specjalności architektonicznej	
BRANŻA TELETECHNICZNA			
Projektant	mgr inż. Mateusz HONC	POM/0003/POOT/09 upr. bez ograniczeń w specjalności telekomunikacyjnej	
Sprawdzający	inż. Krzysztof FIRSZ	GDA/0030 upr. bez ograniczeń w specjalności telekomunikacyjnej	
BRANŻA HYDROTECHNICZNA			
Projektant	mgr inż. Marcin FELINCZAK	POM/0112/PWRM/21 upr. bez ograniczeń w specjalności hydrotechnicznej	
	mgr inż. Andrzej PIENIĄŻEK	GDA/GAC/00 upr. bez ograniczeń w specjalności hydrotechnicznej	

Skala: 1:500
Data: 30 listopada 2022
Data: 30 listopada 2022
Data: 30 listopada 2022
Arkusz: A 2.1
Strona: 20

Jestem świadomy odpowiedzialności karnej za złożenie fałszywych oświadczeń. Oświadczam, że opracowanie techniczne zawierające rezultaty prac geodezyjnych i kartograficznych, a wykaz których powstał również dokument wyżej położony, wykonałem zgodnie z przepisami ustawy Prawo geodezyjne i kartograficzne oraz aktami prawnymi wydanymi na jej podstawie.
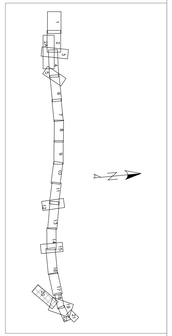
Identyfikator opisywanego prac geodezyjnych	GKN.6640.3328.2021
Organ służby geodezyjnej i kartograficznej opisującej	Powiatowy Ośrodek Dokumentacji Geodezyjnej i Kartograficznej w Białej Podlaskiej
Numer sporządzanej dokumentacji (zamrożone wyniki pozyskania/ewidencji)	GKN.6640.3328.2021_1
Imię i Nazwisko, oraz numer uprawnień zawodowych kierownika prac	Józef Wicht nr. uprawnień 8355
Podmiot wykonujący prac	Geod. Usługi JÓZEF WICHT 17-100 Bielsk Podlaski, ul. Kościuszki Naczelnika 214 Tel. 85 730 20 45, 501 321 045