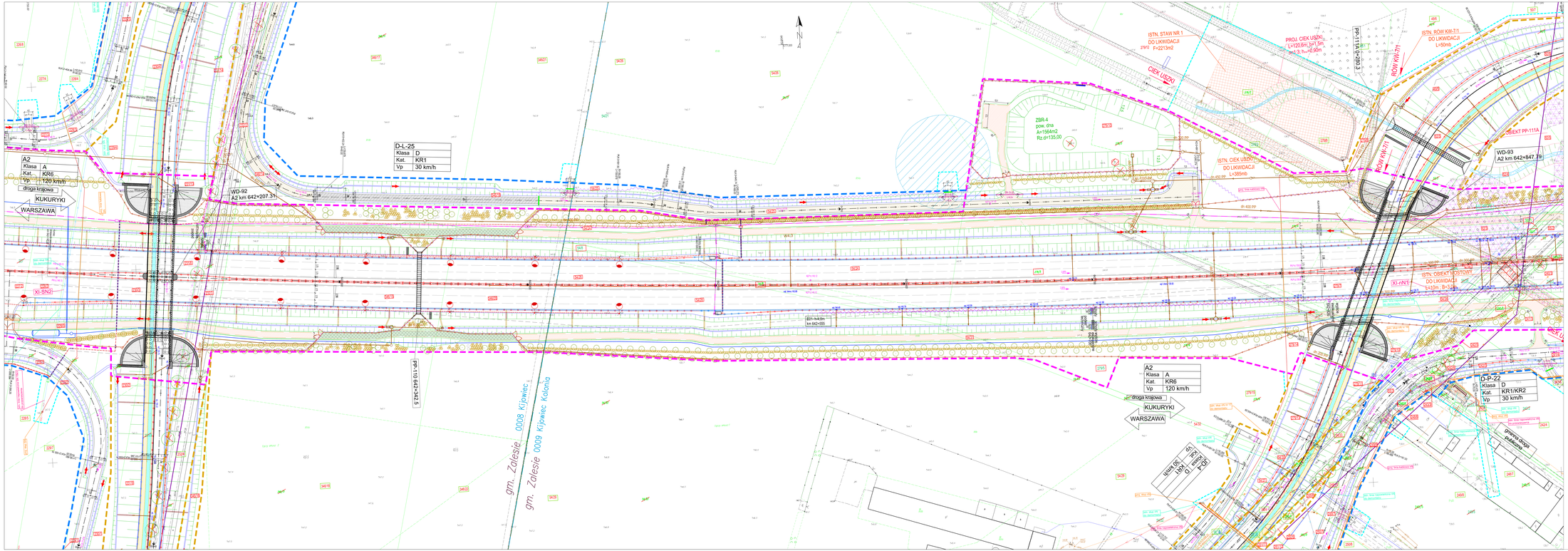
A2
Klasa A
Kat. KR6
Vp 120 km/h
droga krajowa
KUKURYKI
WARSZAWA
D-L-25
Klasa D
Kat. KR1
Vp 30 km/h
WD-92
A2 km 642+207.31
XI-SN2
PP-110 642+342.5
gm. Załęsie 0008 Kijowiec
gm. Załęsie 0009 Kijowiec Kolonia
E01-h4.0m
km 642+055
ISTN. STAW NR 1
DO LIKWIDACJI
F=2213m2
CIEK USZKI
PROJ. CIEK USZKI
L=120.6m; b=1.5m
m=1.3; h=~0.60m
PP-111 km 0+000.3
ISTN. ROW KW-7/1
DO LIKWIDACJI
L=50m0
ROW KW-7/1
ZBR-4
pow. ona
A=1564m2
Rz.d=135.00
ISTN. CIEK USZKI
DO LIKWIDACJI
L=305m0
ROW KW-7/1
OBIEKT PP-111A
WD-93
A2 km 642+847.79
ISTN. OBIEKT TYMCZASOWY
DO LIKWIDACJI
L=10m B=3.0m
XI-RN1
D-P-22
Klasa D
Kat. KR1/KR2
Vp 30 km/h
gminna droga publiczna
A2
Klasa A
Kat. KR6
Vp 120 km/h
droga krajowa
KUKURYKI
WARSZAWA
km 0+000
km 0+000
km 0+000