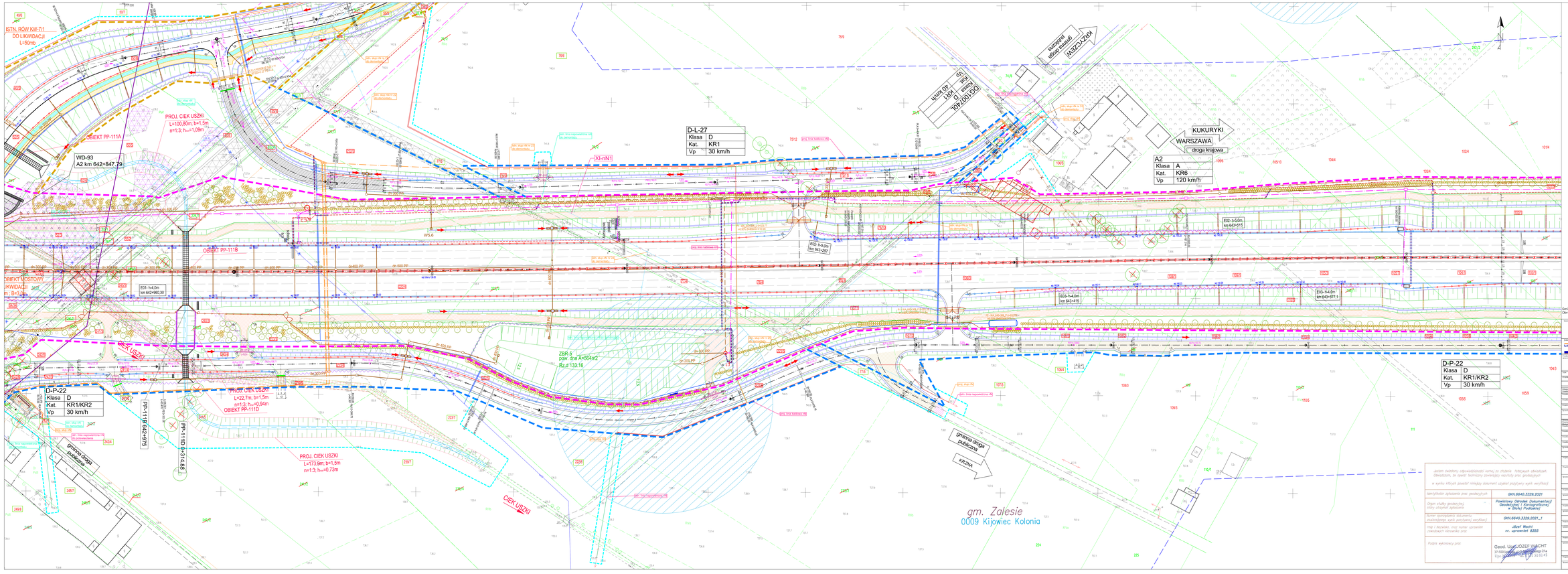

Gmina Zalesie
Obręb ewidencyjny okręgu nr 06: 0009 Kijowiec Kolonia

Inwestor: Skarb Państwa - Generalny Dyrektor Dróg Krajowych i Autostrad Oddział w Warszawie; Generalna Dyrekcja Dróg Krajowych i Autostrad Oddział w Warszawie ul. Mińska 25, 03-808 Warszawa

Wykonawca: MOSTY GDAŃSK Sp. z o.o. ul. Jabłoniowy Stok 12a 80-299 Gdańsk tel.: +48 58 341 80 44

Budowa autostrady A2 od węzła Ciolbór do granicy Państwa
"Odcinek X: km 640+703 - wejść Dobrych z węzłem
(od km 640+703 do km 650+300)" Zakres od km 641+011 do km 650+287

Tytuł: PROJEKT ZAGOSPODAROWANIA TERENU

Etapowanie: PROJEKT BROWNLANDY | SCHEMA WIELOBRANŻOWY

	BRANŻA DROGOWA		
Projektant	mgr inż. Adam NADOLNY	A/024/01	
Projektant	Jan Daniel KLAJA	ATM/0009/PDDO/09	
Projektant	mgr inż. Arkadiusz WOLASIEWICZ	WOK/0006/UPRO/20	
Projektant	mgr inż. Piotr BAKIEWICZ	PDM/2371/PODO/14	
Projektant	mgr inż. Marta MALEJEWSKA	PDM/3269/PODO/11	
	BRANŻA MOSTOWA		
Projektant	mgr inż. Adam NADOLNY	A/024/01	
Projektant	mgr inż. Tomasz MCSKOWSKCZ	GDP/0000/PDDO/00	
Projektant	mgr inż. Krystian MAJOUSKA	ATM/0007/PDOM/13	
Projektant	mgr inż. Katarzyna FUCZKOWSKA	PDM/3918/PODM/15	
Projektant	mgr inż. Grzegorz PAWLUS	PDM/2213/PDM/17	
Projektant	mgr inż. Marcin PETSOUG	PDM/0062/PODM/18	
	BRANŻA SANITARNA		
Projektant	mgr inż. Piotr SIEKIERKOWSKI	GDP/0133/PDOO/05	
Projektant	mgr inż. Tomasz KOCHANOWSKI	GDP/0005/PDOO/10	
Projektant	mgr inż. Przemysław LEWANOWSKI	GDP/0099/PBHD/16	
	BRANŻA ELEKTROENERGETYCZNA		
Projektant	mgr inż. Łukasz DMOWCH	PDM/0001/PODE/11	
Projektant	mgr inż. Andrzej KACZKOWSKI	PDM/0010/PODE/14	
	BRANŻA KOMUNIKACYJNA		
Projektant	mgr inż. Dominik KOWALSKI	MKP/0017/PODK/04	
Projektant	mgr inż. Włodzimierz WOWTOSIELSKI	107/32	
	BRANŻA ARCHITEKTONICZNA		
Projektant	mgr inż. arch. Wanda GRODZKA	4274/AR/09	
Projektant	mgr inż. arch. Jacek SLAWIŃSKI	152/AR/90	
	BRANŻA TELETECHNICZNA		
Projektant	mgr inż. Mariusz HIBIC	PDM/0001/PDOT/09	
Projektant	inż. Krzysztof HIRSH	SPT/1195/P	
	BRANŻA HYDROTECHNICZNA		
Projektant	mgr inż. Marcin FELDCZAK	PDM/0035/PDHM/11	
Projektant	mgr inż. Andrzej PIENIĄŻEK	SPT/1545/PZ	

Jestem świadomy odpowiedzialności karnej za złożenie fałszywych oświadczeń. Oświadczam, że opracowałem/ zrewidowałem/ wykonałem projekt geodezyjny/ a wyniki których prawdziwość niniejszym dokumentem uznaję pozytywny wynik weryfikacji

Identyfikator zgłoszenia prac geodezyjnych	GKN.6640.3329.2021
Organ służby geodezyjnej i kraju otrzymał zgłoszenie	Powiatowy Ośrodek Dokumentacji Geodezyjnej i Kartograficznej w Biłgoraju Podlaskiej
Numer sporządzonej dokumentacji zawierającego wynik przyrzeczenia weryfikacji	GKN.6640.3329.2021_1
Imię i Nazwisko, oraz numer uprawnień zawodowych weryfikatora prac	Józef Wacht nr. uprawnień 8355
Podpis wykonawcy prac	Geod. Usł. JÓZEF WACHT 17-100 Bielsk Podlaski, ul. Kościuszki 274 tel. 85 682 75 43

Skala	1:500	
Data	15 Listopada 2022	
	07 Kwiecień 2025	
	07 Kwiecień 2025	
Stadium	A	2.1
Arkusz	06	