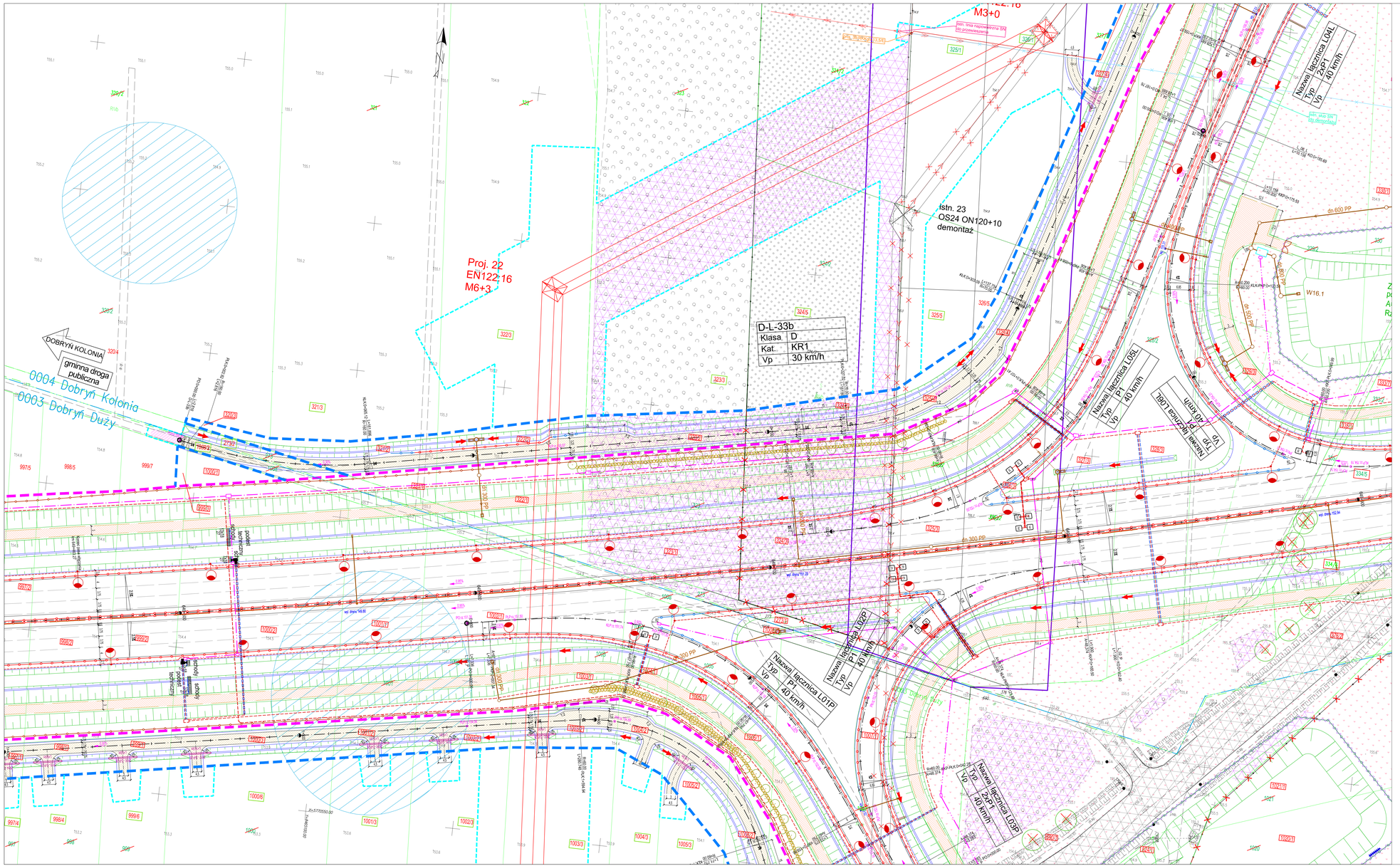

Jestem świadomy odpowiedzialności karnej za złożenie fałszywych oświadczeń. Oświadczam, że operat techniczny zawierający rezultaty prac geodezyjnych w wyniku których powstał niniejszy dokument uzyskał pozytywny wynik weryfikacji

Identyfikator zgłoszenia prac geodezyjnych	GKN.6640.3329.2021
Organ służby geodezyjnej, który otrzymał zgłoszenie	Powiatowy Ośrodek Dokumentacji Geodezyjnej i Kartograficznej w Białej Podlaskiej
Numer sporządzenia dokumentu zawierającego wynik pozytywnej weryfikacji	GKN.6640.3329.2021_1
Imię i Nazwisko, oraz numer uprawnień zawodowych kierownika prac.	Józef Wacht nr. uprawnień 8355
Podpis wykonawcy prac	Geod. Uprawnienia JÓZEF WACHT 37-500 Jarocin, ul. Kościuszki 21a Upr. Nr 8355 tel. 15 33 82 45

Oświadczam, że niniejszy dokument został opracowany w wyniku prac geodezyjnych i kartograficznych, których rezultaty zawiera operat techniczny pozytywnie zweryfikowany. Jednocześnie informuję, że jestem świadomy odpowiedzialności karnej za złożenie fałszywego oświadczenia.

Identyfikator zgłoszenia pracy geodezyjnej	GKN.6640.204.2025
Organ służby geodezyjnej, który otrzymał zgłoszenie.	Powiatowy Ośrodek Dokumentacji Geodezyjnej i Kartograficznej w Białej Podlaskiej
Wykonawca prac geodezyjnych	Geo-Soft Mirosław Pukalski
Nr oraz data sporządzenia dokumentu zawierającego wynik pozytywnej weryfikacji.	P.0601.2025.321 2025-01-31
Imię i nazwisko oraz nr upr. zawodowych.	Mirosław Pukalski upr. 16462

Uwaga:
Treść mapy zasadniczej zgodna z treścią mapy ewidencyjnej.
Granica uwidoczniona na niniejszej mapie nie spełniają standardy techniczne zgodnie z § 31 Rozporządzenia Ministra Rozwoju z dnia 18 sierpnia 2020r. w sprawie standardów technicznych (Dz.U. 2020, poz. 1429)

GEODETA
mgr inż. Mirosław Pukalski
upr. zawod. nr 16462
Łuków dn. 31.01.2025r.

Gmina Zalesie
Obręby w zakresie arkusza nr 18: 0003 Dobryń Duży, 0004 Dobryń Kolonia

Zamawiający	GDDKiA Skarb Państwa - Generalny Dyrektor Dróg Krajowych i Autostrad reprezentowany przez: Generalna Dyrekcja Dróg Krajowych i Autostrad Oddział w Warszawie ul. Mińska 25, 03-808 Warszawa
Jednostka projektowa	MOSTY GDAŃSK Sp. z o.o. ul. Jaśminowy Stok 12a 80-177 Gdańsk tel.: +48 58 341 80 84
Nazwa inwestycji	**Budowa autostrady A2 od węzła Cicibór do granicy Państwa "Odcinek XI: km 640+703 – węzeł Dobryń z węzłem (od km 640+703 do km 650+300)" Zakres od km 641+011 do km 650+287**
Tytuł	PROJEKT ZAGOSPODAROWANIA TERENU
Etap	PROJEKT BUDOWLANY — Branża WIELOBRANŻOWY

	BRANŻA DROGOWA		
Kierownik Projektu	mgr inż. Adam NADOLNY	4/GdO/01	
Projektant	inż. Daniel KLASA	POM/0079/POOD/09	
Projektant	mgr inż. Arkadiusz MULAREWICZ	WAM/0065/PBD/20	
Projektant	mgr inż. Piotr BĄKIEWICZ	POM/0273/POOD/14	
Sprawdzający	mgr inż. Marta MALIJEWSKA	POM/0095/POOD/11	
	BRANŻA MOSTOWA		
Koordynator Projektu (Branża)	mgr inż. Adam NADOLNY	4/GdO/01	
Projektant	mgr inż. Tomasz MICHNOWICZ	188/GdO/01	
Projektant	mgr inż. Krystian MAJOCHA	POM/0077/POOM/11	
Projektant	mgr inż. Katarzyna PIECHOWSKA	POM/0136/POOM/15	
Projektant	mgr inż. Grzegorz PAWLIK	POM/0213/PBM/17	
Sprawdzający	mgr inż. Marcin PSTRONG	POM/0062/POOM/14	
	BRANŻA SANITARNA		
Projektant	mgr inż. Piotr SIEKIERKOWSKI	KUP/0133/POOS/05	
Projektant	mgr inż. Tomasz KOCHANOWSKI	KUP/0055/POOS/10	
Sprawdzający	mgr inż. Przemysław LEWANDOWSKI	KUP/0099/PWBS/16	
	BRANŻA ELEKTROENERGETYCZNA		
Projektant	mgr inż. Łukasz DARMACH	POM/0011/POOE/11	
Sprawdzający	mgr inż. Andrzej RACZKOWSKI	POM/0010/POOE/14	
	BRANŻA KONSTRUKCYJNA		
Projektant	mgr inż. Dominik KOWALSKI	WKP/0057/POOK/04	
Sprawdzający	mgr inż. Włodzimierz NOWOSIELSKI	197/75	
	BRANŻA ARCHITEKTONICZNA		
Projektant	mgr inż. arch. Wanda GROOZKA	4274/GdO/89	
Sprawdzający	mgr inż. arch. Jacek SLIWIŃSKI	15/GdO/00	
	BRANŻA TELETECHNICZNA		
Projektant	mgr inż. Mateusz HINC	POM/0003/POOT/09	
Sprawdzający	inż. Krzysztof HIRSH	1851/00/U	
	BRANŻA HYDROTECHNICZNA		
Projektant	mgr inż. Marcin FELINCZAK	POM/0312/PWBH/21	
Sprawdzający	mgr inż. Andrzej PIENIĄŻEK	5291/GdO/92	

Skala	1:500	
Data	10 listopada 2022	
Aktualizacja	07 luty 2025	
Rysunek	07 luty 2025	
Arkusz	A	2.1
Nr w arkuszu	18	