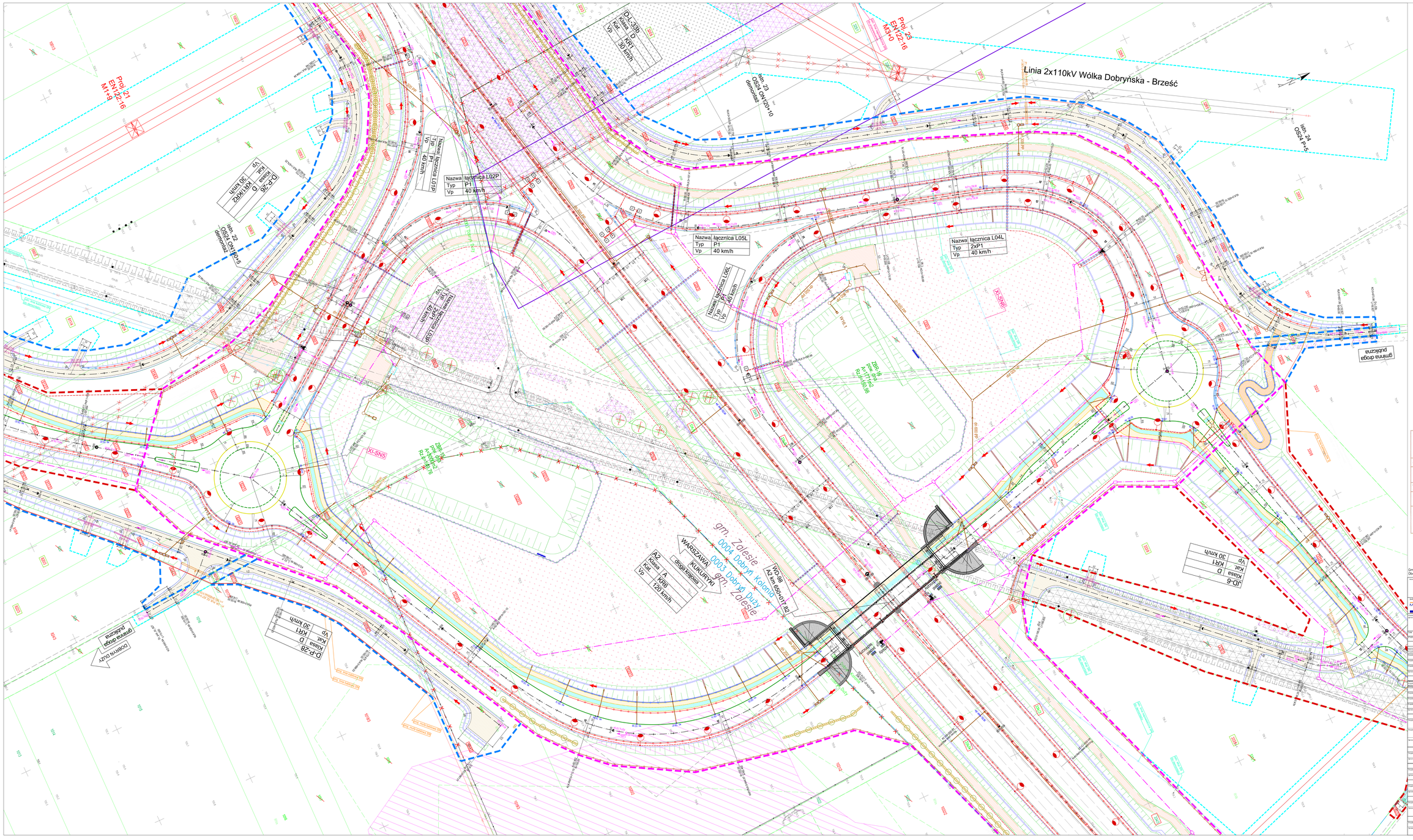

Oświadczam, że niniejszy dokument został opracowany w wyniku prac geodezyjnych i kartograficznych, których rezultaty zawiera operat techniczny pozytywnie zweryfikowany. Jednocześnie informuję, że jestem świadomy odpowiedzialności karnej za złożenie fałszywego oświadczenia.

Identyfikator zgłoszenia pracy geodezyjnej	GKN.6640.204.2025
Organ służby geodezyjnej, który otrzymał zgłoszenie	Powiatowy Ośrodek Dokumentacji Geodezyjnej i Kartograficznej w Biały Podlaski
Wykonawca prac geodezyjnych	Geo-Soft Mirosław Pukalski
Nr oraz data sporządzenia dokumentu zawierającego wynik pozytywnej weryfikacji.	P-3801.2025.371 2025-01-31
Imię i nazwisko oraz nr upr. zawodowych.	Mirosław Pukalski upr. 18482

Uwaga:
Treść mapy zasadniczej zgodna z treścią mapy ewidencyjnej.
Granica uwidoczniona na niniejszej mapie nie spełniają standardy techniczne zgodnie
z § 31 Rozporządzenia Ministra Rozwoju z dnia 18 sierpnia 2020r. w sprawie standardów
technicznych (Dz.U 2020, poz. 1629)

GEO-SOFT
Geo-Soft Pukalski
mgr inż. Mirosław Pukalski
upr. zawod. nr 18482
Łódź dn 31.01.2025r.

Jestem świadomy odpowiedzialności karnej za złożenie fałszywych oświadczeń. Oświadczam, że operat techniczny zawierający rezultaty prac geodezyjnych w wyniku których powstał niniejszy dokument uzyskał pozytywny wynik weryfikacji

Identyfikator zgłoszenia prac geodezyjnych	GKN.6640.3329.2021
Organ służby geodezyjnej, który otrzymał zgłoszenie	Powiatowy Ośrodek Dokumentacji Geodezyjnej i Kartograficznej w Biała Podlaska
Numer sporządzonego dokumentu zawierającego wynik pozytywnej weryfikacji	GKN.6640.3329.2021_1
Imię i Nazwisko, oraz numer uprawnień zawodowych kierownika prac.	Józef Wacht nr. uprawnień 8355
Podpis wykonawcy prac	Geod. Uprawnienia Józef WACHT 37-500 Jarosław, ul. Kościuszki 21a tel. 16 621 22 45

Gmina Zalesie
Obręby w zakresie arkusza nr 19: 0003 Dobryń Duży, 0004 Dobryń Kolonia

Inwestor	Skarb Państwa – Generalny Dyrektor Dróg Krajowych i Autostrad reprezentowany przez: Generalną Dyrektorę Dróg Krajowych i Autostrad Oddział w Warszawie ul. Mińska 25, 03-808 Warszawa
Jednostka projektowa	MOSTY GDAŃSK Sp. z o.o. ul. Żaglowcowej Dok 12a 80-177 Gdańsk tel.: +48 58 341 80 84

Budowa autostrady A2 od węzła Cicibór do granicy Państwa
"Odcinek X: km 640+703 – węzeł Dobryń z węzłem
(od km 640+703 do km 650+300)" Zakres od km 641+011 do km 650+287

PROJEKT ZAGOSPODAROWANIA TERENU

Branża: PROJEKT BUDOWLANY		Obiekt: WIELOBRANŻOWY	
BRANŻA DROGOWA			
Projektant: mgr inż. Adam NADOLNY	A/GG/01		
Projektant: inż. Daniel KLASA	PDM/0070/POOD/09		
Projektant: mgr inż. Arkadiusz MOLAKOWICZ	WKM/0065/PRO/20		
Projektant: mgr inż. Piotr BĄKIEWICZ	PDM/0272/POOD/14		
Projektant: mgr inż. Marta MAŁJEWSKA	PDM/0092/POOD/11		
BRANŻA MOSTOWA			
Projektant: mgr inż. Adam NADOLNY	A/GG/01		
Projektant: mgr inż. Tomasz MOLENDOWICZ	180/GK/01		
Projektant: mgr inż. Krystian MADCHA	PDM/0007/POOM/11		
Projektant: mgr inż. Katarzyna PIECHOWSKA	PDM/0138/POOM/15		
Projektant: mgr inż. Grzegorz PAWŁUK	PDM/0213/PBM/17		
Sprawdzający: mgr inż. Marcin PSTRONG	PDM/0068/POOM/14		
BRANŻA SANITARNA			
Projektant: mgr inż. Piotr SIEKIERKOWSKI	KSP/0133/POOS/05		
Projektant: mgr inż. Tomasz KOCHANOWSKI	KSP/0054/POOS/10		
Sprawdzający: mgr inż. Przemysław LEWKOWICZ	KSP/0009/PWBS/16		
BRANŻA ELEKTROENERGETYCZNA			
Projektant: mgr inż. Łukasz DARMAGH	PDM/0001/POOE/11		
Sprawdzający: mgr inż. Andrzej RACZKOWSKI	PDM/0010/POOE/14		
BRANŻA SANOTEROWNA			
Projektant: mgr inż. Dominik KOWALSKI	WKP/0007/POOK/04		
Sprawdzający: mgr inż. Włodzimierz NOWOSIELSKI	197/75		
BRANŻA ARCHITEKTONICZNA			
Projektant: mgr inż. arch. Wanda GROZDKA	4274/GG/09		
Sprawdzający: mgr inż. arch. Jacek SŁAWIŃSKI	15/GG/00		
BRANŻA TELETECHNICZNA			
Projektant: mgr inż. Mateusz HENC	PDM/0003/POOT/09		
Sprawdzający: inż. Krzysztof HERGH	185/OM/95		
BRANŻA HYDROTECHNICZNA			
Projektant: mgr inż. Marcin BELINCZAK	PDM/0312/PWHI/21		
Sprawdzający: mgr inż. Andrzej PIENIĄŻEK	5291/GK/92		

Skala: 1:500		
Data: 18 Listopada 2022		
Data: 07 luty 2025		
Data: 07 luty 2025		
Nr rysunku: A 2.1		
Nr strony: 19		