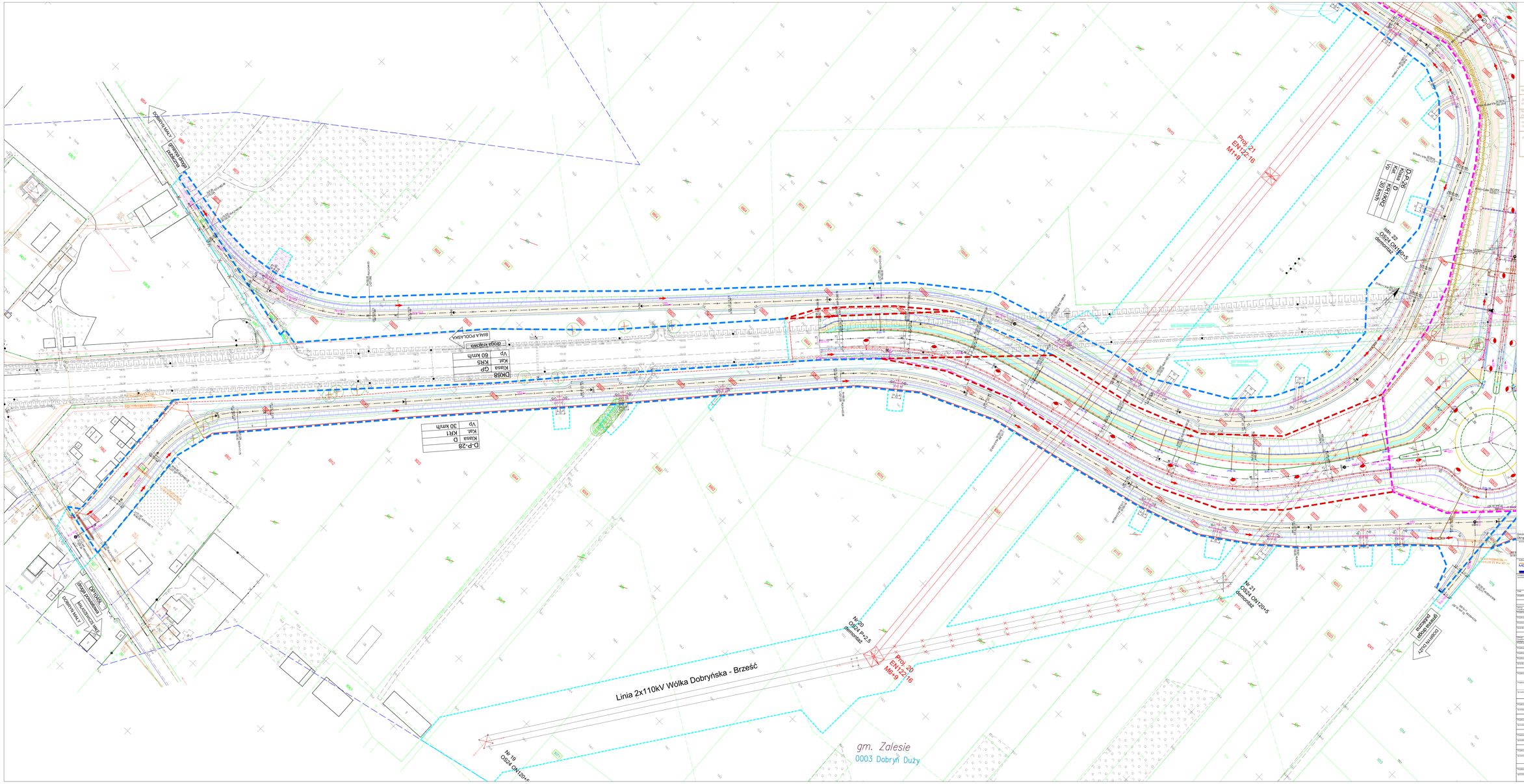

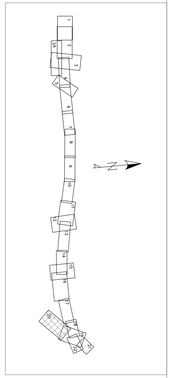

Gmina: Zalesie
Obręb ewidencyjny: 0003 Dobryń Duży

Starostwo Powiatowe w Białej Podlaskiej
Geodeta Powiatowy
ul. Sidorska 95, 21-500 Biała Podlaska
tel.: 83 342 79 00
www.starostwo.bialapodlaska.pl

GDDKiA
Generalna Dyrekcja Dróg Krajowych i Autostrad
Oddział w Warszawie
ul. Mińska 25, 03-808 Warszawa
www.gdddkia.gov.pl

MOSTY GDAŃSK
MOSTY GDAŃSK Sp. z o.o.
ul. Kartuska 249 / Budynek 12a
80-577 Gdańsk
tel.: +48 58 341 80 84
www.mostygdansk.com.pl

Budowa autostrady A2 od węzła Ciżebor do granicy Państwa
***Odcinek XI: km 640+703 – wejście Dobryń z węzłem**
(od km 640+702 do km 650+300)*, Zalesie od km 641+011 do km 650+287

Tytuł: PROJEKT ZAGOSPODAROWANIA TERENU

Projektant: PROJEKT BUDOWLANY — WIELOBRANŻOWY

	BRANŻA DROGOWA		
Kierownik zespołu	mgr inż. Adam NAŚONLNY	K/54/451	
Projektant	inż. Daniel ELIAS	POM/0001/PDOD/20	
Projektant	mgr inż. Arkadiusz MOLARZEWICZ	W/AI/0001/PBD/20	
Projektant	mgr inż. Piotr RAŚDEWICZ	POM/0019/PDOD/14	
Sprawdzający	mgr inż. Marta MOLEJEWSKA	POM/0009/PDOD/13	
	BRANŻA MOSTOWA		
Kierownik zespołu	mgr inż. Adam NAŚONLNY	K/54/451	
Projektant	mgr inż. Tomasz MICHNOWICZ	DRI/54/91	
Projektant	mgr inż. Krystian MAŃCZUK	POM/0017/PDOM/13	
Projektant	mgr inż. Katarzyna PIECHNOWSKA	POM/0136/PDOM/15	
Projektant	mgr inż. Grzegorz PAWLIK	POM/0111/PBR/17	
Sprawdzający	mgr inż. Marcin PITRONG	POM/0060/PDOM/14	
	BRANŻA SANITARNA		
Projektant	mgr inż. Piotr SIEDEREKOWSKI	KSP/0193/PDOI/16	
Projektant	mgr inż. Tomasz KOCIANOWSKI	KSP/0005/PDOI/18	
Sprawdzający	mgr inż. Przemysław LEWANDOWSKI	KSP/0009/PWRI/18	
	BRANŻA ELEKTROENERGETYCZNA		
Projektant	mgr inż.Łukasz DARMAGIS	POM/0017/PDOE/11	
Sprawdzający	mgr inż.Andrzej KALICIŃSKI	POM/0002/PDOE/14	
	BRANŻA KONSTRUKCYJNA		
Projektant	mgr inż. Dominik KOWALSKI	WKP/2007/PDOK/08	
Sprawdzający	mgr inż. Włodzimierz NOWOSIELSKI	197/75	
	BRANŻA ARCHITEKTONICZNA		
Projektant	mgr inż.arch. Małgorzata GRABOWSKA	427/G/GA/89	
Sprawdzający	mgr inż.arch. Jacek SLIWIŃSKI	152/G/GA/90	
	BRANŻA TELETECHNICZNA		
Projektant	mgr inż. Mateusz HENC	POM/0001/PDOT/20	
Sprawdzający	inż. Krzysztof BIRSO	185/LAN/95	
	BRANŻA HYDROTECHNICZNA		
Projektant	mgr inż. Marcin FILINCZAK	POM/0112/PWRM/15	
Sprawdzający	mgr inż. Andrzej PIENIĄŻEK	529/GA/90	

Skala: 1:500

Data opracowania: 19 listopada 2022
Data ostatniej zmiany: 30 lipca 2025
Data wydruku: 07 sierpnia 2025

Arkusz: A 2.1
Ilość arkuszy: 20