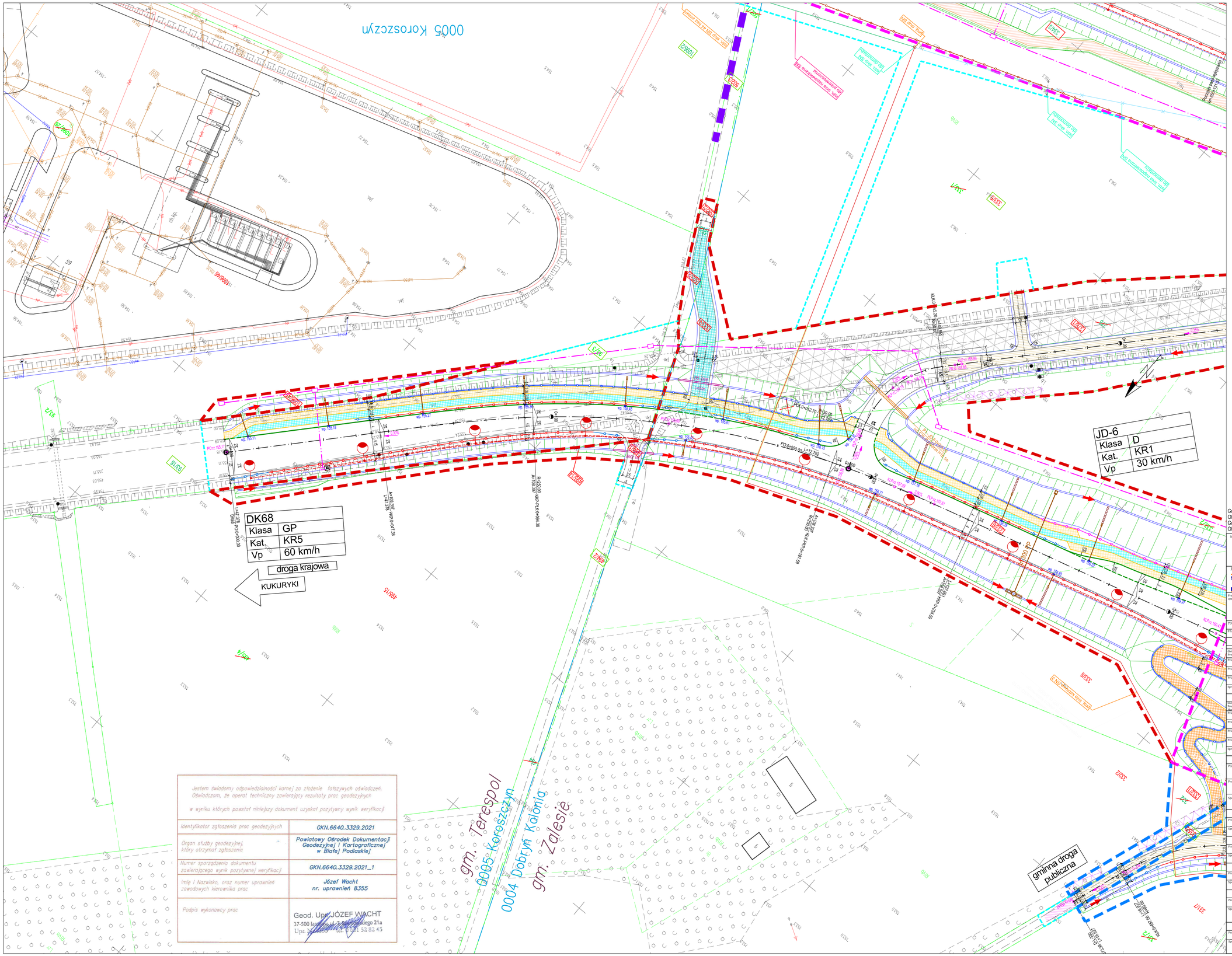

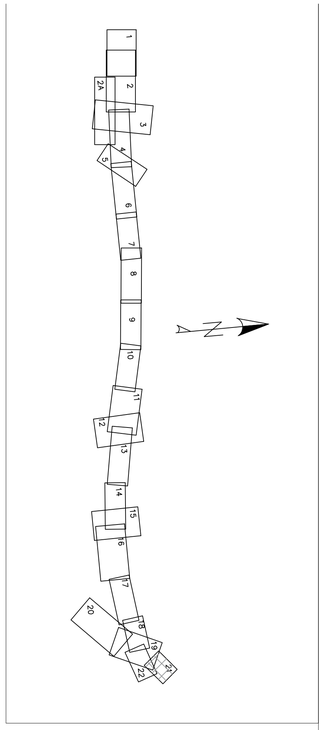

Gmina Zalesie
Obręby w zakresie arkusza nr 21: 0004 Dobryń Kolonia
Gmina Terespol
Obręby w zakresie arkusza nr 21: 0005 Koroszczyn

Inwestor	GDDKiA — Skarb Państwa - Generalny Dyrektor Dróg Krajowych i Autostrad reprezentowany przez: Generalna Dyrekcja Dróg Krajowych i Autostrad Oddział w Warszawie ul. Mińska 25, 03-808 Warszawa
Jednostka projektowa	MOSTY GDAŃSK — MOSTY GDAŃSK Sp. z o.o. ul. Jaśminowy Stok 12a 80-177 Gdańsk tel.: +48 58 341 80 84
Przedmiot opracowania	***Budowa autostrady A2 od węzła Cicibór do granicy Państwa "Odcinek XI: km 640+703 – węzeł Dobryń z węzłem (od km 640+703 do km 650+300)" Zakres od km 641+011 do km 650+287***
TOM	PROJEKT ZAGOSPODAROWANIA TERENU
STADIUM	PROJEKT BUDOWLANY — BRANŻA WIELOBRANŻOWY

Funkcja	Imię i nazwisko	Numer uprawnień	Podpis
BRANŻA DROGOWA			
Główny Projektant	mgr inż. Adam NADOLNY	4/Gd/01 w spec. konstr.-budowlanej	
Projektant	inż. Daniel KLASA	POM/0079/POOD/09 w spec. drogowej	
Projektant	mgr inż. Arkadiusz MULAREWICZ	WAM/0065/PBD/20 w spec. drogowej	
Projektant	mgr inż. Piotr BĄKIEWICZ	POM/0273/POOD/14 w spec. drogowej	
Sprawdzający	mgr inż. Marta MALIJEWSKA	POM/0095/POOD/11 w spec. drogowej	
BRANŻA MOSTOWA			
Główny Projektant Mostowy	mgr inż. Adam NADOLNY	4/Gd/01 w spec. konstr.-budowlanej	
Projektant	mgr inż. Tomasz MICHNOWICZ	188/Gd/01 w spec. konstr.-budowlanej	
Projektant	mgr inż. Krystian MAJOCHA	POM/0077/POOM/11 w spec. mostowej	
Projektant	mgr inż. Katarzyna PIECHOWSKA	POM/0136/POOM/15 w spec. mostowej	
Projektant	mgr inż. Grzegorz PAWLIK	POM/0213/PBM/17 w spec. mostowej	
Sprawdzający	mgr inż. Marcin PSTRONG	POM/0062/POOM/14 w spec. mostowej	
BRANŻA SANITARNA			
Projektant	mgr inż. Piotr SIEKIERKOWSKI	KUP/0133/POOS/05 w zakr. kanalizacji i wodociągów zewnętrznych, wentylacji/klimatyzacji grawitacyjnej, wentylacji pożarowej i instalacji gazowych	
Projektant	mgr inż. Tomasz KOCHANOWSKI	KUP/0055/POOS/10 w zakr. kanalizacji i wodociągów zewnętrznych, wentylacji/klimatyzacji grawitacyjnej, wentylacji pożarowej i instalacji gazowych	
Sprawdzający	mgr inż. Przemysław LEWANDOWSKI	KUP/0099/PWBS/16 w zakr. kanalizacji i wodociągów zewnętrznych, wentylacji/klimatyzacji grawitacyjnej, wentylacji pożarowej i instalacji gazowych, wodociągowych i kanalizacyjnych	
BRANŻA ELEKTROENERGETYCZNA			
Projektant	mgr inż. Łukasz DARMACH	POM/0011/POOE/11 w spec. elektrycznej	
Sprawdzający	mgr inż. Andrzej RACZKOWSKI	POM/0010/POOE/14 w spec. elektrycznej	
BRANŻA KONSTRUKCYJNA			
Projektant	mgr inż. Dominik KOWALSKI	WKP/0057/POOK/04 w spec. konstr.-budowlanej	
Sprawdzający	mgr inż. Włodzimierz NOWOSIELSKI	197/75 w spec. konstr.-budowlanej	
BRANŻA ARCHITEKTONICZNA			
Projektant	mgr inż. arch. Wanda GRODZKA	4274/Gd/89 w zakr. architektonicznej	
Sprawdzający	mgr inż. arch. Jacek ŚLIWIŃSKI	15/Gd/00 w zakr. architektonicznej	
BRANŻA TELETECHNICZNA			
Projektant	mgr inż. Mateusz HINC	POM/0003/POOT/09 w spec. telekomunikacyjnej	
Sprawdzający	inż. Krzysztof HIRSH	1851/00/U w zakr. instalacji i urządzeń telekomunikacyjnych, sieci i urządzeń teletechnicznych, w zakresie linii, instalacji i urządzeń telefonicznych	
BRANŻA HYDROTECHNICZNA			
Projektant	mgr inż. Marcin PELINCZAK	POM/0312/PWBH/21 w spec. hydrotechnicznej	
Sprawdzający	mgr inż. Andrzej PIENIĄŻEK	5291/Gd/92 w spec. hydrotechnicznej melioracyjnej i w zakresie budowli hydrotechnicznych	

Skala	1:500
Data wykonania	18 listopada 2022
Data sprawdzenia	07 luty 2025
Data zatwierdzenia	07 luty 2025
Rewizja	A
Nr rysunku	2.1
Nr arkusza	21

Jestem świadomy odpowiedzialności karnej za złożenie fałszywych oświadczeń. Oświadczam, że operat techniczny zawierający rezultaty prac geodezyjnych w wyniku których powstał niniejszy dokument uzyskał pozytywny wynik weryfikacji

Identyfikator zgłoszenia prac geodezyjnych	GKN.6640.3329.2021
Organ służby geodezyjnej, który otrzymał zgłoszenie	Powiatowy Ośrodek Dokumentacji Geodezyjnej i Kartograficznej w Białej Podlaskiej
Numer sporządzenia dokumentu zawierającego wynik pozytywnej weryfikacji	GKN.6640.3329.2021_1
Imię i Nazwisko, oraz numer uprawnień zawodowych kierownika prac	Józef Wacht nr. uprawnień 8355
Podpis wykonawcy prac	Geod. Upr. JÓZEF WACHT 37-500 Jarocin, ul. Tadeusza Kościuszki 21a Upr. Nr [illegible] tel. 0 81 32 82 45