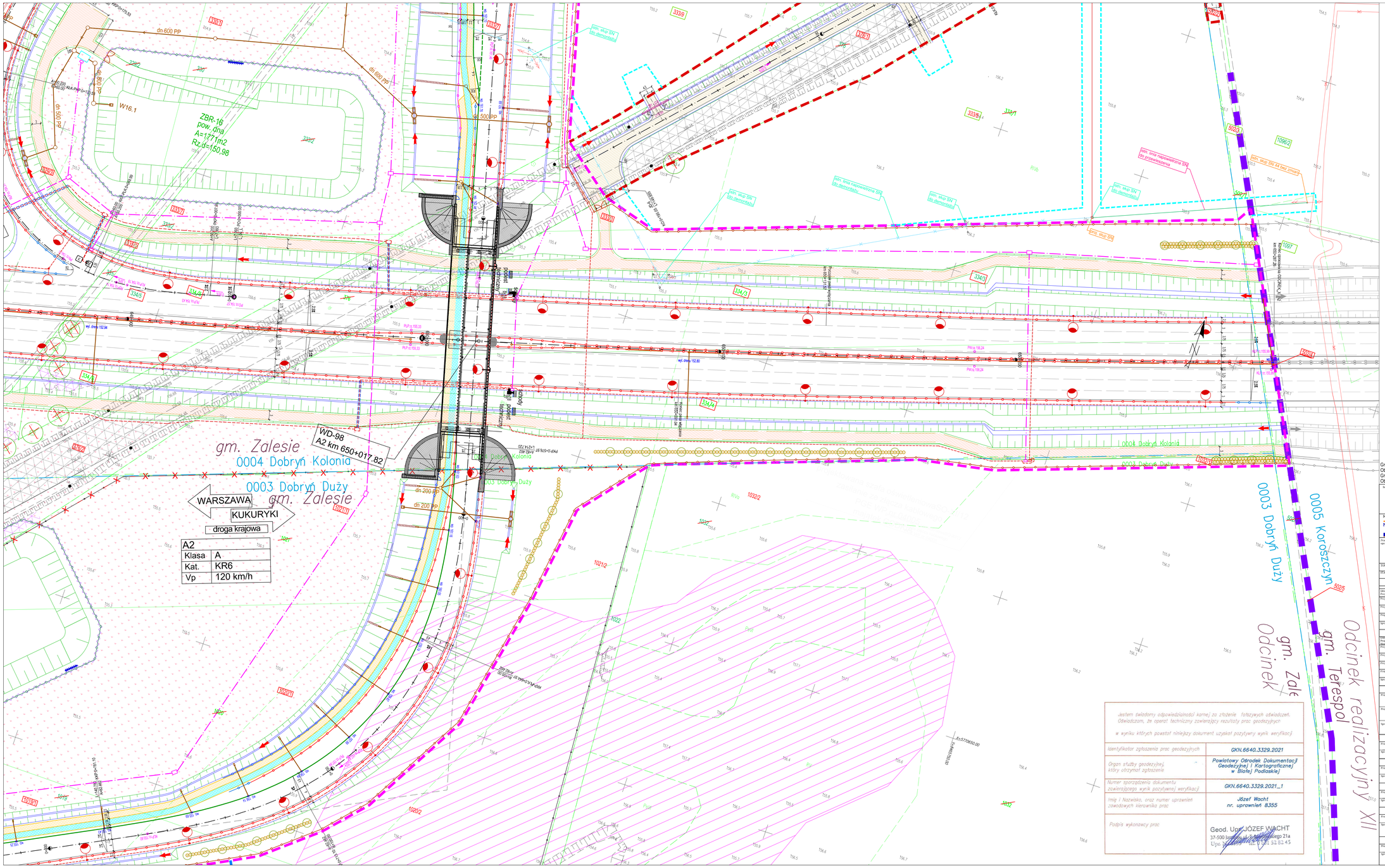

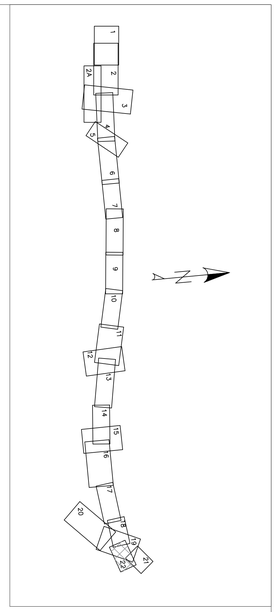

Gmina Zalesie
Obręby w zakresie arkusza nr 22: 0003 Dobryń Duży, 0004 Dobryń Kolonia
Gmina Terespol
Obręby w zakresie arkusza nr 22: 0005 Koroszczyn

Zamawiający: GDDKiA — Skarb Państwa - Generalny Dyrektor Dróg Krajowych i Autostrad reprezentowany przez: Generalną Dyrekcję Dróg Krajowych i Autostrad Oddział w Warszawie ul. Mińska 25, 03-808 Warszawa

Jednostka projektowa: MOSTY GDAŃSK Sp. z o.o. ul. Jaśminowy Stok 12a 80-177 Gdańsk tel.: +48 58 341 80 84

Przedmiot opracowania: **Budowa autostrady A2 od węzła Cicibór do granicy Państwa "Odcinek XI: km 640+703 – węzeł Dobryń z węzłem (od km 640+703 do km 650+300)" Zakres od km 641+011 do km 650+287**

TOM: PROJEKT ZAGOSPODAROWANIA TERENU

STADIUM: PROJEKT BUDOWLANY — BRANŻA: WIELOBRANŻOWY

BRANŻA DROGOWA			
Obiekt/ Przedmiot	mgr inż. Adam NADOLNY	4/Gd/01 (nr upr. budowlanych/uprawnień budowlanych)	
Projektant	inż. Daniel KLASA	POM/0079/POOD/09 (nr upr. drogowych)	
Projektant	mgr inż. Arkadiusz MULAREWICZ	WAM/0065/PBD/20 (nr upr. drogowych)	
Projektant	mgr inż. Piotr BĄKIEWICZ	POM/0273/POOD/14 (nr upr. drogowych)	
Sprawdzający	mgr inż. Marta MALIJEWSKA	POM/0095/POOD/11 (nr upr. drogowych)	
BRANŻA MOSTOWA			
Obiekt/ Przedmiot / Projektant	mgr inż. Adam NADOLNY	4/Gd/01 (nr upr. budowlanych/uprawnień budowlanych)	
Projektant	mgr inż. Tomasz MICHNOWICZ	188/Gd/01 (nr upr. budowlanych/uprawnień budowlanych)	
Projektant	mgr inż. Krystian MAJOCHA	POM/0077/POOM/11 (nr upr. mostowych)	
Projektant	mgr inż. Katarzyna PIECHOWSKA	POM/0136/POOM/15 (nr upr. mostowych)	
Projektant	mgr inż. Grzegorz PAWLIK	POM/0213/PBM/17 (nr upr. mostowych)	
Sprawdzający	mgr inż. Marcin PSTRONG	POM/0062/POOM/14 (nr upr. mostowych)	
BRANŻA SANITARNA			
Projektant	mgr inż. Piotr SIEKIERKOWSKI	KUP/0133/POOS/05 (w zakresie wodociągów i sieci sanitarnej zewnętrznej, w zakresie oczyszczalni ścieków i przepompowni ścieków, w zakresie sieci cieplnej, w zakresie sieci gazowej)	
Projektant	mgr inż. Tomasz KOCHANOWSKI	KUP/0055/POOS/10 (w zakresie wodociągów, w zakresie sieci, instalacji i urządzeń cieplnych, wentylacyjnych, gazowych, zewnętrznych i wewnętrznych)	
Sprawdzający	mgr inż. Przemysław LEWANDOWSKI	KUP/0099/PWBS/16 (w zakresie wodociągów, w zakresie sieci, instalacji i urządzeń cieplnych, wentylacyjnych, gazowych, zewnętrznych i wewnętrznych)	
BRANŻA ELEKTROENERGETYCZNA			
Projektant	mgr inż. Łukasz BAŁMACH	POM/0014/POOE/11 (nr upr. elektroenergetycznych)	
Sprawdzający	mgr inż. Andrzej RACZKOWSKI	POM/0010/POOE/14 (nr upr. elektroenerg.)	
BRANŻA KONSTRUKCYJNA			
Projektant	mgr inż. Dominik KOWALSKI	WKP/0057/POOK/04 (nr upr. konstrukcyjno-budowlanych)	
Sprawdzający	mgr inż. Włodzimierz NOWOSIELSKI	197/75 (nr upr. konstrukcyjno-budowlanych)	
BRANŻA ARCHITEKTONICZNA			
Projektant	mgr inż. arch. Wanda GRODZKA	4274/Gd/89 (nr upr. budowlanych)	
Sprawdzający	mgr inż. arch. Jacek ŚLIWIŃSKI	15/Gd/00 (nr upr. budowlanych)	
BRANŻA TELETECHNICZNA			
Projektant	mgr inż. Mateusz HINC	POM/0003/POOT/09 (nr upr. telekomunikacyjnych)	
Sprawdzający	inż. Krzysztof HIRSH	1851/00/U (nr upr. telekomunikacyjnych w zakresie sieci, instalacji i urządzeń telekomunikacyjnych w zakresie bez ograniczeń)	
BRANŻA HYDROTECHNICZNA			
Projektant	mgr inż. Marcin FELIŃCZAK	POM/0312/PWBH/21 (w zakresie budownictwa hydrotechnicznego)	
Sprawdzający	mgr inż. Andrzej PIENIĄŻEK	5291/Gd/92 (w zakresie budownictwa hydrotechnicznego w zakresie budowli hydrotechnicznych)	

Jestem świadomy odpowiedzialności karnej za złożenie fałszywych oświadczeń. Oświadczam, że operat techniczny zawierający rezultaty prac geodezyjnych

w wyniku których powstał niniejszy dokument uzyskał pozytywny wynik weryfikacji

Identyfikator zgłoszenia prac geodezyjnych	GKN.6640.3329.2021
Organ służby geodezyjnej, który otrzymał zgłoszenie	Powiatowy Ośrodek Dokumentacji Geodezyjnej i Kartograficznej w Białej Podlaskiej
Numer sporządzenia dokumentu zawierającego wynik pozytywnej weryfikacji	GKN.6640.3329.2021_1
Imię i Nazwisko, oraz numer uprawnień zawodowych kierownika prac	Józef Wacht nr. uprawnień 8355
Podpis wykonawcy prac	Geod. Upr. JÓZEF WACHT 37-500 Jarocin, ul. Kościuszkowskiego 21a Upr. 8355 tel. 697 32 82 45

Skala: 1:500
Data opracowania: 18 listopada 2022
Data ostatniej zmiany: 07 luty 2025
Data wydruku: 07 luty 2025
Rodzaj wydruku: A
Nr arkusza: 2.1
Nr arkusza: 22