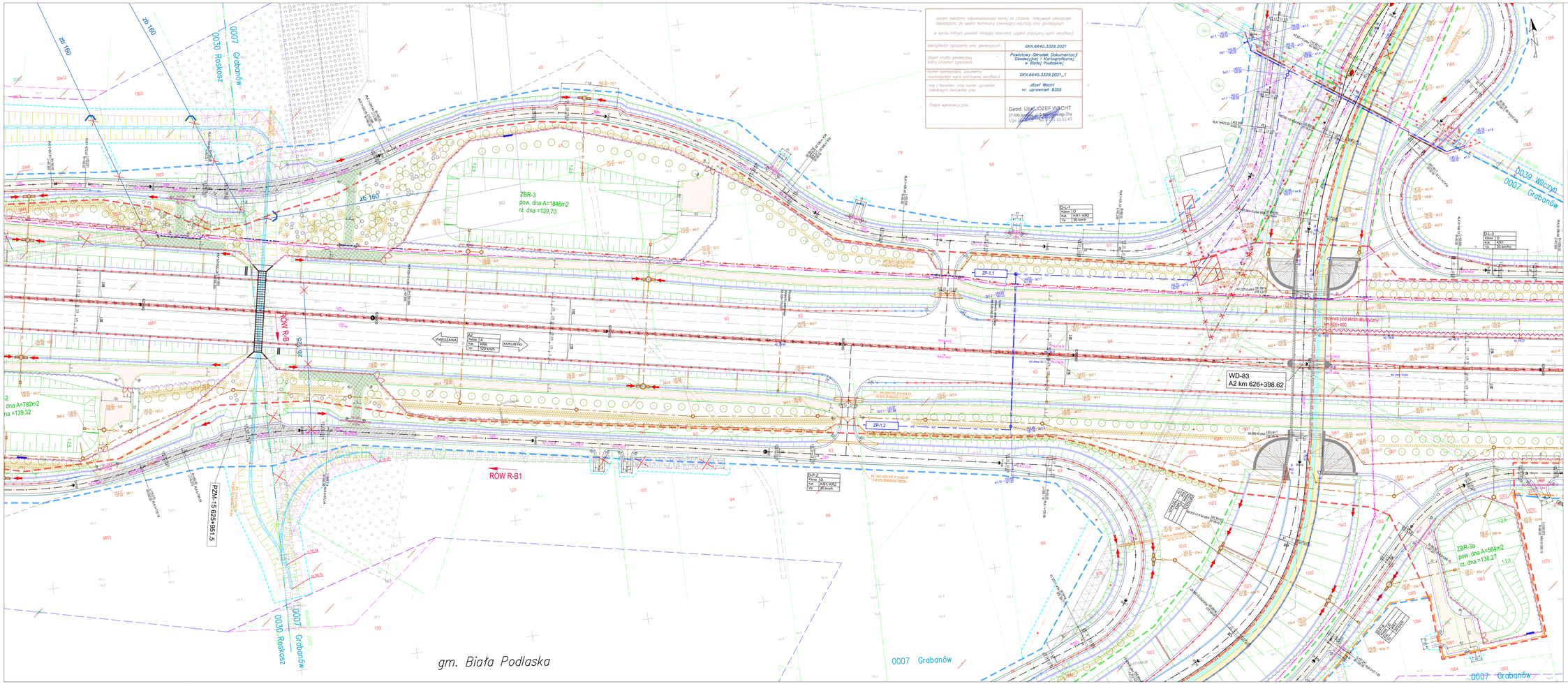

Jestem świadomy odpowiedzialności karnej za złożenie fałszywych oświadczeń. Oświadczam, że opracowanie techniczne zawierające wyniki prac geodezyjnych w wyniku których powstał niniejszy dokument uzyskał pozytywny wynik weryfikacji

Identyfikator zgłoszenia prac geodezyjnych	GKN.6640.3329.2021
Organ służby geodezyjnej i kartograficznej który otrzymał zgłoszenie	Powiatowy Ośrodek Dokumentacji Geodezyjnej i Kartograficznej w Białej Podlaskiej
Numer rozpoznawczy dokumentu zawierającego wynik pozytywnej weryfikacji	GKN.6640.3329.2021_1
Imię i Nazwisko, oraz numer uprawnień zawodowych kierownika prac	Józef Wocht nr. uprawnień 8355
Podpis wykonawcy prac	Geod. Józef JÓZEF WOCHT 37-500 Jarocin, ul. Kasprzaka 27a tel. 606 [illegible] 35 02 43

Mapa do celów projektowych
skala 1:500

Współrzędne: Grobelnie
Jednostka ewidencyjna: 061102_2 - Biała Podlaska
Obręb ewidencyjny: 0007 - Grabanów
Oznaczenie kerosłonia: DKN.6640.1102.2020
Układ współrzędnych - prostokątnych płaskich 2000/II
- wysokościowych PL-EVRF2007-NH
Dokładność pozioma mapy: ±1,75 [m] (k=1)
Dokładność pionowa mapy: ±0,7 [m]
Dodatkowo przyjęto mapę wykonaną na zaopiatrzeniowanie przyjęto (dokładnosciowy) w pomocy (współczesny) mapy(i) na zadanie.
Zakres sprzyczenia sprawczego: ———
Mapa sprzyczenia na dzień: 10.04.2025r.

Sąsiednie Ośrodek Geodezyjny i Kartograficzny w Białej Podlaskiej
ul. Wiejska 252
21-915 Leśna

mgr inż. Mirosław Pajewski
upr. zawod. nr 8355
Leśna dn. 10.04.2025r.

GEODEZYTA
Mirosław Pajewski
Nr uprawnień zawodowych 8355
Nr ewidencyjny 8355

Oświadczam, że niniejszy dokument został sprzyczniony w wyniku prac geodezyjnych i kartograficznych, których wszystkie zawarte operat techniczny przyjęciem zasoryczliwosci, dostarczenie informacji, że jestem świadomy odpowiedzialności karnej za złożenie fałszywego oświadczenia.

Identyfikator zgłoszenia prac geodezyjnych	DKN.6640.1102.2020
Organ służby geodezyjnej i kartograficznej który otrzymał zgłoszenie	Powiatowy Ośrodek Dokumentacji Geodezyjnej i Kartograficznej w Białej Podlaskiej
Wykonawca prac geodezyjnych	Sąsiednie Ośrodek Geo-Pulaska
W oparciu dane sprzyjające dokumentu zawierającego wynik pozytywnej weryfikacji	P.3801.2025.1023 2025-04-10
Imię i nazwisko osoby nr upr. zawodowych	Mirosław Pajewski upr. 8355

Gmina Biała Podlaska
Obręby w zakresie arkusza nr 02: 0007 Grabanów, 0030 Roskosz, 0039 Wilczyn

Zamawiający	Skarb Państwa - Generalny Dyrektor Dróg Krajowych i Autostrad reprezentowany przez: Generalną Dyrekcję Dróg Krajowych i Autostrad Oddział w Warszawie ul. Mińska 25, 03-808 Warszawa
Wykonawca	MOSTY GDAŃSK Sp. z o.o. ul. Jaśkowowy Dwór 12a 80-177 Gdańsk tel. +48 58 554 00 84

Budowa trasy A2 od węzła Cicibór do granicy Państwa
"Odcinek X: węzeł Cicibór bez węzła - km 640+703 - od km 624+830 do km 640+703"
Zakres od km 624+830 do km 641+011

PROJEKT ZAGOSPODAROWANIA TERENU

Stanowisko	PROJEKT BUDOWLANY		
	BRANŻA DROGOWA		
Projektant	mgr inż. Adam NADOLNY	MAP/0102/07 / POOD/01	
Projektant	inż. Daniel KLASA	POM/0079/POOD/09	
Projektant	mgr inż. Arkadiusz MIŁAKIEWICZ	WAM/0062/PBD/19	
Projektant	mgr inż. Piotr RAJCEWICZ	POM/0217/POOD/14	
Sprawdzający	mgr inż. Maria MAJEWSKA	POM/0049/POOD/11	
	BRANŻA MOSTOWA		
Projektant Projektant	inż. Adam NADOLNY	A/0/01 GBO/0/01	
Projektant	mgr inż. Tomasz MICHNOWICZ	GBO/0003/mostowa	
Projektant	mgr inż. Krzysztof MAJCHA	POM/0077/POOM/11	
Projektant	mgr inż. Katarzyna PIECIWNOSKA	POM/0110/POOM/15	
Projektant	mgr inż. Grzegorz PAWLIK	POM/0215/PBM/17	
Sprawdzający	mgr inż. Marcin PETRONG	POM/0062/POOM/14	
	BRANŻA SANITARNA		
Projektant	mgr inż. Piotr SIEDZIEROWSKI	KSP/0133/POOS/05	
Projektant	mgr inż. Tomasz KOCIANOWSKI	KSP/0035/POOS/10	
Sprawdzający	mgr inż. Przemysław UZWINOWSKI	KSP/0009/PWR/16	
	BRANŻA ELEKTROENERGETYCZNA		
Projektant	mgr inż. Łukasz DARMAGH	POM/0011/POOE/11	
Sprawdzający	mgr inż. Andrzej RACZKOWSKI	POM/0010/POOE/14	
	BRANŻA KONSTRUKCYJNA		
Projektant	mgr inż. Dominik SOWALSKI	WKP/0057/POOK/04	
Sprawdzający	mgr inż. Włodzimierz NOWOSIELSKI	197/75	
	BRANŻA TELETECHNICZNA		
Projektant	mgr inż. Mateusz HIRC	POM/0003/POOT/09	
Sprawdzający	inż. Krzysztof HIRSCH	IBS1/00/H	
	BRANŻA HYDROTECHNICZNA		
Projektant	mgr inż. Marcin FELINCZAK	POM/0212/PWBH/21	
Sprawdzający	mgr inż. Andrzej PERNIAŃSKI	5291/NR/92	

Skala	1:500
Data opracowania	18 listopada 2022
Data ostatniej zmiany	09 maja 2025
Data wydruku	13 maja 2025
Arkusz	A 2.1
Nr arkusza	03